



ฮ่องกง ลันเตา ดิสนีย์ พิคเจอร์ม 3วัน 2คืน



ราคาเริ่มต้น..

18,900

บาท/ท่าน

ทัวร์ฮ่องกง **3วัน 2คืน**

รหัสสินค้า : HKG019-001

ออกเดินทาง : ร.ค. 60 - มี.ค. 61

นั่งรถรางพิกเจอร์ม ชมวิวเกาะฮ่องกงบนยอดเขา วิกตอเรีย พิค
ทูนกั๊กหันขอโชคลาภและแก้ชงตามความเชื่อของคนฮ่องกง ณ วัดแชกงหมิว
สนุกสนานเต็มอิ่มกับ ดิสนีย์แลนด์ กับเครื่องเล่นทั้งหมด 7 โซน
นั่งกระเช้ามองปิง 360 องศา สักการะพระใหญ่ ณ วัดโป้วหลิน
ขอพรจากเจ้าแม่กวนอิม และเทพเจ้าแห่งโชคลาภเพื่อเป็นสิริมงคล ณ REPULSE BAY
ชมการแสดงมัลติมีเดียสุดยอดเยี่ยมตระการตา A Symphony of Lights
ช้อปปิ้ง Citygate Outlet Mall จิมซาจุ่ย



วันที่ 1 กรุงเทพฯ ฮองกง เกาะลันเตา วัดโป้วหลิน Citygate Outlet A Symphony of Lights

- 04.00 น. พร้อมกันที่สนามบินสุวรรณภูมิ ชั้น 4 ประตู 9 เคาน์เตอร์ M สายการบิน CATHAY PACIFIC พบเจ้าหน้าที่ทำการเช็คอินตัว
- 06.30 น. บินลัดฟ้าสู่ฮ่องกง โดยเที่ยวบิน CX616 บริการอาหารและเครื่องดื่มบนเครื่อง (ที่มีจอส่วนตัวทุกที่นั่ง)
- 10.30 น. ถึงสนามบิน CHEK LAP KOK หลังผ่านพิธีการตรวจคนเข้าเมือง ให้คณะท่านออก Exit B” จากนั้นนำท่านเดินทางผ่านสะพานชิงหม่า ซึ่งเป็นสะพานที่ถือได้ว่าเป็นสะพานรางคู่ที่ยาวที่สุดในโลก
- กลางวัน** บริการอาหารกลางวัน ณ ภัตตาคาร (1)
จากนั้นนำท่านเดินทางสู่ **สถานี TUNG CHUNG** เพื่อขึ้น **กระเช้าลอยฟ้าของปีง 360 องศา** ไปยังเกาะลันเตาเพื่อ นมัสการพระใหญ่ ณ **วัดโป้วหลิน** หรือ นิยมเรียกว่าพระใหญ่อันเตา...องค์พระสร้างจากการเชื่อมแผ่นสัมฤทธิ์ถึง 200 แผ่นหนัก 250 ตันและสูง 34 เมตร องค์พระหันพระพักตร์ไปยังเนินเขาเบื้องล่างบริเวณทะเลจีนใต้ จากนั้นอิสระให้ท่านได้สัมผัสกับหมู่บ้านวัฒนธรรมของปีง ให้ท่านได้อิสระเที่ยวชม ร้านค้า ร้านอาหาร และชมการแสดงกลางแจ้งมากมาย บริเวณหมู่บ้านจำลองแห่งนี้ท่านจะได้พบความสนุกที่สามารถผสมผสานระหว่างความเจริญและวัฒนธรรมดั้งเดิมไว้ได้อย่างลงตัว
- หมายเหตุ:** กรณีกระเช้าของปีงปิดซ่อมบำรุง ทางบริษัทฯ ขอสงวนสิทธิ์ในการเปลี่ยนเป็นรถโค้ชของอุทยาน เพื่อนำท่านขึ้นสู่ยอดเขาแทน และจะทำการคืนเงินค่าส่วนต่างกระเช้าท่านละ 40 เหรียญฮ่องกง
- จากนั้นให้ท่านอิสระช้อปปิ้ง ที่ห้างดัง **CITYGATE OUTLET MALL** ให้ท่านช้อปปิ้งสินค้าตามอัธยาศัย กับ OUTLET สินค้าแบรนด์เนมระดับโลกมากมาย เช่น COACH, ESPRIT, POLO, RAUGH LAURENCE หรือว่าจะเป็น BURBERRY รวมทั้งรองเท้ากีฬามากมายหลายยี่ห้อ และชั้นใต้ดินจะมี SUPERMARKET ขนาดใหญ่ให้ท่านได้จับจ่ายกันอย่างจุใจ
- ค่ำ** บริการอาหารค่ำ ณ ภัตตาคาร (2) นำท่านชม **A SYMPHONY OF LIGHTS** ความมหัศจรรย์เริ่มต้นในเวลา 20.00 น. **ทุกคำคืน** การแสดงมัลติมีเดียสุดยอดเยี่ยมตระการตาที่ได้รับการบันทึกในกินเนสบุ๊กว่าเป็นการแสดงแสงและเสียงถาวรที่ยิ่งใหญ่ที่สุดของโลกครอบคลุมพื้นที่อาคารตีกระทบฟ้าสำคัญต่างๆที่ตั้งอยู่สองฟากฝั่งของอ่าววิคตอเรียโดยบนดาดฟ้าของตึกเหล่านี้ประดับไปด้วยแสงไฟ ซึ่งเพียงกดสวิทซ์ก็จะส่องแสงสว่างตระการตาเป็นสีต่างๆ แสดงให้เห็นถึงบรรยากาศอันคึกคักของฮ่องกงนำท่านเข้าสู่ที่พัก PENTA HOTEL/REGAL ORIENTAL HOTEL หรือเทียบเท่า

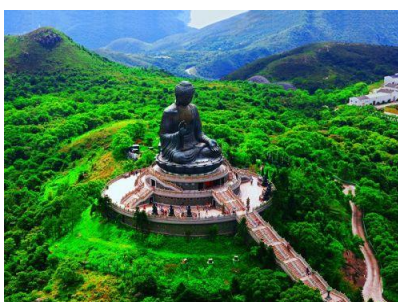



เช้า บริการอาหารเช้า ณ ห้องอาหารของโรงแรม (3)

นำท่านเดินทางสู่ **ฮ่องกง ดิสนีย์แลนด์** อาณาจักรแห่งจินตนาการนี้ประกอบด้วยพื้นที่ 7 ส่วน ได้แก่ **เมนสตรีท-ยูเอสเอ** , **แอตเวนเจอร์แลนด์** , **แฟนตาซีแลนด์** , **ทুমอร์โรว์แลนด์** , **ทอย สตอรี แลนด์** , **กรีซลิย์ กัลซ์** และ **มิสทิก พอยท์** และพบกับเครื่องเล่นใหม่อย่าง **IRONMAN Experience** บินไปกับ **ไอรอนแมน** เหนือฟากฟ้าของฮ่องกง **หยิบแว่นตา StarkVision** ขึ้นสวมใส่ แล้วเตรียมตัวสำหรับการเข้าสู่ยุคใหม่อย่างเต็มตัว! การบินแต่ละครั้งของ **Expo Edition Iron Wing** จะใช้พลังงานจากเตาปฏิกรณ์อาร์คของตนเองและมีเทคโนโลยีล่าสุดจากสตาร์ค อินด์สตรี้ -รวมถึง ชุดเกราะโลหะที่มีความทนทานสูง ระบบปัญญาประดิษฐ์ และกระจกที่ซ่อมแซมตัวเองได้ เมื่อคุณพร้อมสำหรับการบินขึ้น คุณจะได้ออกท่องฟ้าที่ตื่นเต้นเร้าใจของตัวเมือง เพื่อชมมุมมองที่แปลกใหม่ล่าสุดและสูงที่สุดบนขอบฟ้าของฮ่องกง นั่นคือ - **Hong Kong Stark Tower** เพียงอยากเตือนว่า มีรายงานถึงปฏิบัติการของไฮดร่าอยู่บริเวณนี้ ให้เตรียมพร้อมสำหรับการต่อสู้! ซึ่งแต่ละแห่งต่างมีจุดเด่นความพิเศษเฉพาะตัว ท่องอเมริกาฉบับย่อส่วนอย่างมีชีวิตชีวาที่ถนนเมนสตรีท พร้อมด้วยทาวน์สแควร์ ร้านค้าน่ารัก ๆ และหอสังเกตการณ์วิคตอเรีย จากนั้นไปสูบฉีดอะดรีนาลีนในแอตเวนเจอร์แลนด์ ผจญภัยกับการล่องเรือท่องป่าที่เต็มไปด้วยสิ่งสราลสัตว์ตลอดเส้นทางและโชว์แรงระเบิดที่ตื่นเต้น เข้าสู่อาณาจักรแห่งแฟนตาซี ที่ซึ่งคุณจะได้พบกับปราสาทซินเดอเรลลา และวงดนตรีประสานเสียงมิกกี้เมาส์ พร้อมด้วยเอฟเฟกต์เคลื่อนไหวตระการตาแบบ 3 มิติ ลัดไปยังอาณาจักรของมนุษย์ต่างดาวและข้ามเวลาไปยังทুমอร์โรว์แลนด์ ดินแดนแห่งอนาคตและสิ่งที่ไม่คาดฝันได้คือ รถไฟเหาะ **SPACE MOUNTAIN** แน่นอหนาอย่าลืมแวะไปถ่ายรูปร่วมกับมิกกี้ และจับมือกับเจ้าเบ็ดชื่อก้องโลก เดินท่องไปผ่านสวนหย่อมที่เต็มไปด้วยวัตถุโบราณที่สร้างภาพลวงตา 3 มิติ สำนวญพิพิธภัณฑลักลับที่ซึ่งวัตถุโบราณนำต้นตอจากทั่วโลกมามีชีวิตต่อหน้าต่อตาใน **มิสทิก พอยท์** และ **ไม่ควรพลาดกับ IT'S A SMALL WORLD** ล่องเรือชมเหล่าบรรดาตุ๊กตานานาชาติ ซึ่งแบ่งเป็นโซนของแต่ละชาติไว้ โดยตุ๊กตาจะมีการเคลื่อนไหวไปตามเสียงเพลง **IT'S A SMALL WORLD** และแทรกด้วยเสียงเครื่องดนตรีที่เป็นเอกลักษณ์ของแต่ละชาติ และอย่าลืมแวะทักทายตุ๊กตาสวมชุดประจำชาติของไทย เชิญท่านสนุกสนานกับเครื่องเล่นในดิสนีย์แลนด์และโซนต่างๆ ติดตามอัศวินขี่ หมูไฮไลท์ ตอนกลางคืน การแสดงพลุ ประกอบแสง สี เสียง อันสวยงามตระการตาโซน **Toy Story Land** นี้จะเป็นโซนที่ใหญ่ที่สุดใน Hong Kong Disneyland โดยเหล่าของเล่นจากภาพยนตร์ แอนิเมชั่นชื่อดัง **TOY STORY** จากของเล่นที่เป็นชิ้นเล็ก ๆ กลับกลายเป็นใหญ่โตขึ้นราวกับว่าเราตัวเล็กลงและหลุดเข้าไปในอาณาจักรของเล่นในสวนหลังบ้านของ **ANDY** เพลิดเพลินกับของเล่นและกิจกรรมมากมายในโซนใหม่นี้ อาทิเช่น **TOY SOLDIER PARACHUTE DROP**, **RC RACER** จากของเล่นรถบังคับคันโปรดของ Andy จะพาทุกท่านโลดแล่นพร้อมความตื่นเต้นและหวาดเสียวสุด ๆ กับรถไฟเหาะความสูงถึง 27 เมตร, **SLINKY DOG SPIN** เจ้าหมา **SLINKY** ที่มีสปริงยืดยาวได้ มันจะวิ่งวนกลับไปกลับมาเพื่อไล่จับหางของตัวเอง จะเป็นหนึ่งในเครื่องเล่นสนุก ๆ ใน **TOY STORY LAND** ****อิสระอาหารกลางวัน และอาหารค่ำ ตามอัธยาศัย****

นำท่านเข้าสู่ที่พัก PENTA HOTEL/REGAL ORIENTAL HOTEL หรือเทียบเท่า

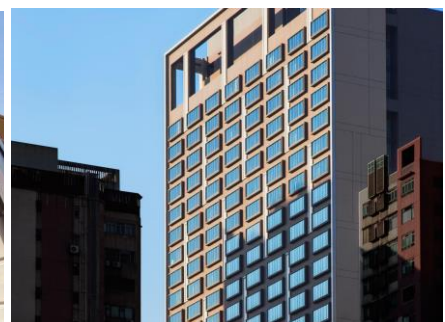



วันที่ 3 นักรอรางพิคแตรม ยอดเขาวิคตอเรีย พิค รี พลัสเบย์ วัดแขกงหวมว ซ้อปั้งจิมซาจู้ย ฮ่งกง กรุงเทพฯ

เช้า บริการอาหารเช้า ณ ภัตตาคาร บริการท่านด้วยดื่มชาขึ้นชื่อของฮ่องกง อาทิ สะเก๋, ขนมจีบกุ้ง, ก๋วยเตี๋ยวหลอด, โจ๊ก เป็นต้น (4)

จากนั้นนำท่าน**เปลี่ยนบรรยากาศนักรอรางพิคแตรม ขึ้นสู่ยอดเขา VICTORIA PEAK** จุดชมวิวสูงสุดและสวยที่สุดของฮ่องกง สัมผัสบรรยากาศบริสุทธิ์สดชื่น สามารถชมทัศนียภาพอันงดงามของ เกาะฮ่องกงและเกาะลูนได้ทั้งเกาะอย่างชัดเจน ทั้งนี้ยังตื่นตาไปกับตึกระฟ้าที่สูงตระหง่านและอาคารต่างๆ ที่ก่อสร้างตรงตามหลักฮวงจุ้ย อาทิ ตึกเซ็นทรัลพลาซ่า, ตึกไชน่าแบงก์และตึกอื่นๆ อันเป็นที่ตั้งของธุรกิจ ชั้นนำของฮ่องกงพร้อมทั้งถ่ายภาพอันสวยงามน่าประทับใจ

นำท่านเยี่ยมชม**โรงงานจิวเวลรี่** ที่ขึ้นชื่อของฮ่องกงพบกับงานดีไซน์ที่ได้รับรางวัลอันดับเยี่ยม และใช้ในการเสริมดวงเรื่องฮวงจุ้ย พร้อมนมัสการขอพรจาก**เจ้าแม่กวนอิม** และเทพเจ้าแห่งโชคลาภเพื่อเป็นสิริมงคลที่บริเวณชายหาด **REPULSE BAY** ข้ามสะพานต่ออายุซึ่งเชื่อกันว่าข้ามหนึ่งครั้งจะมีอายุเพิ่มขึ้น 3ปี จากนั้นให้ท่านได้รับพลังจากศาลาแปดทิศ ซึ่งถือว่าเป็นจุดรวมพลังที่ดีที่สุดของฮ่องกง อีกทั้งยังให้ท่านได้ขอพรเรื่องเนื้อคู่ ณ จุดนี้ได้อีกด้วย แล้วนำท่านชม**ร้านยาสมุนไพร** เป็นสินค้าไอทีบ่ท้อถิ่นของฮ่องกง ให้ท่านได้ชมยาจีน ซึ่งถือเป็นภูมิปัญญาพื้นบ้านของคนจีนในการใช้ยารักษาโรค นำท่านเดินทางสู่**วัดแขกงหวมว** เพื่อสักการะเทพเจ้าแขก และให้ท่านหมั่นก้มหน้าก้มตาที่เชื่อกันว่าถ้าหมั่น 3 รอบ จะขับไล่สิ่งชั่วร้ายและ นำแต่สิ่งดีๆ มาให้ ชาวฮ่องกงนิยมไปสักการะที่วัดนี้ในวันขึ้นปีใหม่

กลางวัน บริการอาหารกลางวัน ณ ภัตตาคาร (5)

นำท่าน **ช้อปปิ้งสินค้าปลอดภาษี ณ DUTY FREE** ให้ท่านได้เลือกซื้อสินค้าแบรนด์เนมต่างๆ จากนั้นอิสระให้ท่านเต็มอ้อมกับการช้อปปิ้งย่านจิมซาจู้ยมักจะตั้งต้นกันที่สถานีจิมซาจู้ย มีร้านขายของทั้งเครื่องหนัง, เครื่องกีฬา, เครื่องใช้ไฟฟ้า, กล้องถ่ายรูป ฯลฯ และสินค้าแบบที่เป็นของพื้นเมืองฮ่องกงอยู่ด้วยและตามชอปปิ้งก่อนขึ้นช้อตมากมายมี **SHOPPING COMPLEX** ขนาดใหญ่ชื่อ **OCEAN TERMINAL** ซึ่งประกอบไปด้วยห้างสรรพสินค้าเรียงรายกันอยู่ และมีทางเชื่อมติดต่อกันสามารถเดินทะลุถึงกันได้ ให้แบรนด์ดังมากมายให้ท่านได้เลือกซื้อ ไม่ว่าจะเป็น COACH, LONGCHAMP, LOUIS VUITTON, HEMES, PRADA, GIORDANO, BOSSINI และอีกมากมาย **สมควรแก่เวลานำท่านเดินทางสู่สนามบิน**

21.35 น. บินลัดฟ้ากลับสู่ กรุงเทพฯ โดยสายการบิน CATHAY PACIFIC เที่ยวบินที่ CX617

23.35 น. คณะเดินทางถึง **สนามบินสุวรรณภูมิ** โดยสวัสดิภาพ



**** หากท่านที่ต้องออกตัวภายใน (เครื่องบิน, รถทัวร์, รถไฟ) กรุณาสอบถามที่เจ้าหน้าที่ทุกครั้งก่อนทำการออกตัวเนื่องจากสายการบินอาจมีการปรับเปลี่ยนไฟลท์ หรือ เวลาบิน โดยไม่ได้แจ้งให้ทราบล่วงหน้า ****

***** ขอขอบคุณทุกท่านที่ใช้บริการ *** คณะยืนยันการเดินทางที่ 9 ท่านมีหัวหน้าทัวร์**



อัตราค่าบริการ

กำหนดการเดินทาง	รายละเอียดเที่ยวบิน	ผู้ใหญ่ ห้องละ 2-3 ท่าน	1 เด็ก 2 ผู้ใหญ่ เด็ก มีเตียง	1 เด็ก 2 ผู้ใหญ่ เด็กไม่มีเตียง	พักเดี่ยว เพิ่ม
27-29 ตุลาคม 2560	ขาไป CX616 (06.40-10.30) ขากลับ CX617 (21.20-23.10)	19,900	19,900	18,900	5,000
28-30 ตุลาคม 2560 ** Bus 1 **	ขาไป CX616 (06.40-10.30) ขากลับ CX617 (21.20-23.10)	19,900	19,900	18,900	5,000
28-30 ตุลาคม 2560 ** Bus 2 **	ขาไป CX700 (08.15-12.15) ขากลับ CX709 (22.25-00.15)	19,900	19,900	18,900	5,000
03 - 05 พฤศจิกายน 2560	ขาไป CX700 (08.15-12.15) ขากลับ CX709 (22.25-00.15)	18,900	18,900	17,900	5,000
04 - 06 พฤศจิกายน 2560	ขาไป CX616 (06.40-10.30) ขากลับ CX617 (21.20-23.10)	18,900	18,900	17,900	5,000
10 - 12 พฤศจิกายน 2560	ขาไป CX616 (06.40-10.30) ขากลับ CX617 (21.20-23.10)	18,900	18,900	17,900	5,000
11 - 13 พฤศจิกายน 2560	ขาไป CX616 (06.40-10.30) ขากลับ CX709 (22.25-00.15)	18,900	18,900	17,900	5,000
24 - 26 พฤศจิกายน 2560	ขาไป CX700 (08.15-12.15) ขากลับ CX709 (22.25-00.15)	18,900	18,900	17,900	5,000
25 - 27 พฤศจิกายน 2560	ขาไป CX700 (08.15-12.15) ขากลับ CX617 (21.20-23.10)	18,900	18,900	17,900	5,000
02 - 04 ธันวาคม 2560	ขาไป CX616 (06.40-10.30) ขากลับ CX617 (21.20-23.10)	21,900	21,900	20,900	5,000
08 - 10 ธันวาคม 2560	ขาไป CX616 (06.40-10.30) ขากลับ CX617 (21.20-23.10)	21,900	21,900	20,900	5,000
14 - 16 ธันวาคม 2560	ขาไป CX616 (06.40-10.30) ขากลับ CX709 (22.25-00.15)	19,900	19,900	18,900	5,000
15 - 17 ธันวาคม 2560	ขาไป CX616 (06.40-10.30) ขากลับ CX617 (21.20-23.10)	19,900	19,900	18,900	5,000
22 - 24 ธันวาคม 2560	ขาไป CX616 (06.40-10.30) ขากลับ CX709 (22.25-00.15)	21,900	21,900	20,900	5,000
30 ธ.ค. - 01 ม.ค. 2561 ** Bus 1 **	ขาไป CX616 (06.40-10.30) ขากลับ CX617 (21.20-23.10)	26,900	26,900	25,900	5,000



30 ธ.ค. – 01 ม.ค. 2561 ** Bus 2 **	ขาไป CX700 (08.15-12.15) ขากลับ CX709 (22.25-00.15)	26,900	26,900	25,900	5,000
31 ธ.ค. – 02 ม.ค. 2561	ขาไป CX700 (08.15-12.15) ขากลับ CX617 (21.20-23.10)	26,900	26,900	25,900	5,000
12 – 14 มกราคม 2561	ขาไป CX616 (06.40-10.30) ขากลับ CX617 (21.20-23.10)	18,900	18,900	17,900	5,000
13 - 15 มกราคม 2561	ขาไป CX616 (06.40-10.30) ขากลับ CX617 (21.20-23.10)	18,900	18,900	17,900	5,000
26 - 28 มกราคม 2561	ขาไป CX616 (06.40-10.30) ขากลับ CX617 (21.20-23.10)	18,900	18,900	17,900	5,000
27 - 29 มกราคม 2561	ขาไป CX616 (06.40-10.30) ขากลับ CX617 (21.20-23.10)	18,900	18,900	17,900	5,000
03 – 05 กุมภาพันธ์ 2561	ขาไป CX616 (06.40-10.30) ขากลับ CX617 (21.20-23.10)	18,900	18,900	17,900	5,000
02 – 04 มีนาคม 2561 **Bus 1**	ขาไป CX616 (06.40-10.30) ขากลับ CX617 (21.20-23.10)	18,900	18,900	17,900	5,000
02 – 04 มีนาคม 2561 **Bus2**	ขาไป CX616 (06.40-10.30) ขากลับ CX617 (21.20-23.10)	18,900	18,900	17,900	5,000
03 – 05 มีนาคม 2561	ขาไป CX616 (06.40-10.30) ขากลับ CX617 (21.20-23.10)	18,900	18,900	17,900	5,000
10 - 12 มีนาคม 2561	ขาไป CX616 (06.40-10.30) ขากลับ CX617 (21.20-23.10)	18,900	18,900	17,900	5,000
16 - 18 มีนาคม 2561	ขาไป CX616 (06.40-10.30) ขากลับ CX617 (21.20-23.10)	19,900	19,900	18,900	5,000
17 - 19 มีนาคม 2561	ขาไป CX616 (06.40-10.30) ขากลับ CX617 (21.20-23.10)	19,900	19,900	18,900	5,000
23 - 25 มีนาคม 2561	ขาไป CX616 (06.40-10.30) ขากลับ CX617 (21.20-23.10)	19,900	19,900	18,900	5,000

หมายเหตุ: หากลูกค้าไม่ต้องการเข้าดิสนีย์แลนด์ หักค่าดิสนีย์แลนด์ออกท่านละ 2,000 บาท

กรุณาตรวจสอบเที่ยวบินของท่านในวันที่ท่านต้องการเดินทางตามตารางรายละเอียดเที่ยวบิน

- โรงแรมที่พักที่อาจจะมีการสลับปรับเปลี่ยนขึ้นอยู่กับความเหมาะสมเป็นหลักโดยคำนึงถึงผลประโยชน์ลูกค้าเป็นหลัก
- หมายเหตุ ที่ฮ่องกงมีช่างภาพมาถ่ายรูปแล้วมาจำหน่ายวันสุดท้ายลูกค้าทัวร์ท่านใดสนใจสามารถซื้อได้แต่ถ้าท่านใดไม่สนใจก็ไม่ต้องซื้อ โดยไม่มีการบังคับลูกค้าทัวร์ทั้งสิ้น แต่เป็นการบอกกล่าวล่วงหน้า



อัตราค่าบริการนี้รวม

- ค่าตัวเครื่องบินไป-กลับ พร้อมคณะ
- ค่าภาษีสนามบินทุกแห่งที่มี
- ค่าน้ำหนักกระเป๋าสัมภาระท่านละไม่เกิน 20 กก.
- ค่ารถรับ-ส่ง และนำเที่ยวตามรายการ
- ค่าที่พักตามที่ระบุในรายการ พักห้องละ 2 ท่านหรือ 3 ท่าน
- ค่าเข้าชมสถานที่ต่างๆ ตามรายการ
- ค่าอาหารตามมื้อที่ระบุในรายการ
- ค่าจ้างมัคคุเทศก์คอยบริการตลอดการเดินทาง
- ค่าประกันอุบัติเหตุระหว่างเดินทาง วงเงินท่านละ 1,000,000 บาท (เงื่อนไขตามกรมธรรม์)

อัตราค่าบริการนี้ไม่รวม

- ค่าใช้จ่ายส่วนตัวนอกเหนือจากรายการที่ระบุ เช่น ค่าทำหนังสือเดินทาง ค่าโทรศัพท์ ค่าโทรศัพท์ทางไกล ค่าอินเตอร์เน็ต ค่าซักรีด มินิบาร์ในห้อง รวมถึงค่าอาหารและเครื่องดื่มที่สั่งเพิ่มนอกเหนือรายการ (กรุณาสอบถามจากหัวหน้าทัวร์ก่อนการใช้บริการ)
- ค่าทิปคนขับรถ หัวหน้าทัวร์ และมัคคุเทศก์ท้องถิ่น ท่านละ 90 เหรียญ/ทริป/ต่อท่าน
- ค่าภาษีมูลค่าเพิ่ม 7% และภาษีหัก ณ ที่จ่าย 3%

เงื่อนไขการชำระค่าบริการ

1. นักท่องเที่ยวหรือเอเจนซี่ที่ต้องชำระเงินมัดจำเป็นเงินจำนวน 5,000 บาทต่อท่านเพื่อสำรองที่นั่ง
2. นักท่องเที่ยวหรือเอเจนซี่ที่ต้องชำระเงินค่าบริการส่วนที่เหลือทั้งหมดก่อนวันเดินทางอย่างน้อย 21 วัน กรณีนักท่องเที่ยวหรือเอเจนซี่ไม่ชำระเงิน หรือชำระเงินไม่ครบภายในกำหนด รวมถึงกรณีเช็คของท่านถูกปฏิเสธการจ่ายเงินไม่ว่ากรณีใดๆ ให้ถือว่านักท่องเที่ยวละสิทธิการเดินทางในทัวร์นั้นๆ
3. การติดต่อใดๆ กับทางบริษัทเช่น แฟกซ์ อีเมล หรือจดหมายฯ ต้องทำในวันเวลาทำการของทางบริษัท ดังนี้ วันจันทร์ ถึงศุกร์ เวลา 9.00 น. – 18.00 น. และวันเสาร์ เวลา 9.00 น. – 14.00 น. นอกจากวันเวลาดังกล่าวและวันหยุดนักขัตฤกษ์ที่รัฐบาลประกาศในปีนั้นๆถือว่าเป็นวันหยุดทำการของทางบริษัท

เงื่อนไขการยกเลิกการเดินทาง

1. กรณีที่นักท่องเที่ยวหรือเอเจนซี่ที่ต้องการขอยกเลิกการเดินทาง หรือเลื่อนการเดินทาง นักท่องเที่ยวหรือเอเจนซี่ (ผู้มีชื่อในเอกสารการจอง) จะต้องแฟกซ์ อีเมล หรือเดินทางมาเซ็นเอกสารการยกเลิกที่บริษัทอย่างใดอย่างหนึ่งเพื่อแจ้งยกเลิกการจองกับทางบริษัทเป็นลายลักษณ์อักษร ทางบริษัทไม่รับยกเลิกการจองผ่านทางโทรศัพท์ไม่ว่ากรณีใดๆ
2. กรณีนักท่องเที่ยวหรือเอเจนซี่ที่ต้องการขอรับเงินค่าบริการคืน นักท่องเที่ยวหรือเอเจนซี่ (ผู้มีชื่อในเอกสารการจอง) จะต้องแฟกซ์ อีเมล หรือเดินทางมาเซ็นเอกสารการขอรับเงินคืนที่บริษัทอย่างใดอย่างหนึ่งเพื่อทำเรื่องขอรับเงินค่าบริการคืน โดยแนบหนังสือมอบอำนาจพร้อมหลักฐานประกอบการมอบอำนาจ หลักฐานการชำระค่าบริการต่างๆ และหน้าสมุดบัญชีธนาคารที่ต้องการให้นำเงินเข้าให้ครบถ้วน โดยมีเงื่อนไขการคืนเงินค่าบริการดังนี้
 - 2.1 ยกเลิกก่อนวันเดินทางไม่น้อยกว่า 30 วัน คืนเงินค่าบริการร้อยละ 100 ของค่าบริการที่ชำระแล้ว
 - 2.2 ยกเลิกก่อนวันเดินทางไม่น้อยกว่า 15 วัน คืนเงินค่าบริการร้อยละ 50 ของค่าบริการที่ชำระแล้ว
 - 2.3 ยกเลิกก่อนวันเดินทางน้อยกว่า 15 วัน ไม่คืนเงินค่าบริการที่ชำระแล้วทั้งหมดทั้งนี้ ทางบริษัทจะหักค่าใช้จ่ายที่ได้จ่ายจริงจากค่าบริการที่ชำระแล้วเนื่องในการเตรียมการจัดการนำเที่ยวให้แก่นักท่องเที่ยว เช่น การสำรองที่นั่งตัวเครื่องบิน การจองที่พักฯลฯ
3. การเดินทางที่ต้องการันตีมัดจำหรือซื้อขาดแบบมีเงื่อนไข หรือเที่ยวบินเหมาลำ Charter Flight หรือ Extra Flight กับสายการบิน หรือผ่านตัวแทนในประเทศหรือต่างประเทศ จะไม่มีการคืนเงินมัดจำหรือค่าบริการทั้งหมด
4. การติดต่อใดๆ กับทางบริษัทเช่น แฟกซ์ อีเมล หรือจดหมายฯ ต้องทำในวันเวลาทำการของทางบริษัท ดังนี้ วันจันทร์ ถึงศุกร์



เวลา 9.00 น. – 18.00 น. และวันเสาร์ เวลา 9.00 น. – 14.00 น. นอกจากวันเวลาดังกล่าวและวันหยุดนักขัตฤกษ์ที่รัฐบาลประกาศในปีนั้นๆถือว่าเป็นวันหยุดทำการของทางบริษัท

5. ทางบริษัทขอสงวนสิทธิ์ในการยกเลิกการเดินทางกรณีมีนักท่องเที่ยวเดินทางไม่ถึง 15 คน

เงื่อนไขและข้อกำหนดอื่นๆ

1. ทัวرنี้นี้สำหรับผู้มีวัตถุประสงค์เพื่อการท่องเที่ยวเท่านั้น
2. ทัวرنี้นี้เป็นทัวร์แบบเหมา หากท่านไม่ได้ร่วมเดินทางหรือใช้บริการตามที่ระบุไว้ในรายการไม่ว่าบางส่วนหรือทั้งหมด หรือถูกปฏิเสธการเข้า-ออกเมืองด้วยเหตุผลใดๆ ทางบริษัทจะไม่คืนเงินค่าบริการไม่ว่าบางส่วนหรือทั้งหมดให้แก่ท่าน
3. ทางบริษัทขอสงวนสิทธิ์ในการยกเลิกการเดินทางในกรณีที่นักท่องเที่ยวร่วมเดินทางน้อยกว่า 15 ท่าน โดยจะแจ้งให้นักท่องเที่ยวหรือเอเจนซี่ที่ทราบล่วงหน้าอย่างน้อย 7 วันก่อนการเดินทางสำหรับประเทศที่ไม่มีวีซ่า และอย่างน้อย 10 วันก่อนการเดินทางสำหรับประเทศที่มีวีซ่า แต่หากทางนักท่องเที่ยวทุกท่านยินดีที่จะชำระค่าบริการเพิ่มจากการที่มีนักท่องเที่ยวร่วมเดินทางน้อยกว่าที่ทางบริษัทกำหนดเพื่อให้คณะเดินทางได้ ทางเรายินดีที่จะให้บริการต่อไป
4. ทางบริษัทขอสงวนสิทธิ์ไม่รับผิดชอบค่าเสียหายจากความผิดพลาดในการสะกดชื่อ นามสกุล คำนำหน้าชื่อ เลขที่หนังสือเดินทาง และอื่นๆ เพื่อใช้ในการจองตั๋วเครื่องบิน ในกรณีที่นักท่องเที่ยวหรือเอเจนซี่มิได้ส่งหน้าหนังสือเดินทางให้กับทางบริษัทพร้อมการชำระเงินมัดจำ
5. ทางบริษัทขอสงวนสิทธิ์ในการเปลี่ยนแปลงรายการการเดินทางตามความเหมาะสมเพื่อให้สอดคล้องกับสถานการณ์ภูมิอากาศ และเวลา ณ วันที่เดินทางจริงของประเทศที่เดินทาง ทั้งนี้บริษัทจะคำนึงถึงความปลอดภัยของนักท่องเที่ยวส่วนใหญ่เป็นสำคัญ
6. ทางบริษัทขอสงวนสิทธิ์ไม่รับผิดชอบใดๆ ต่อความเสียหายหรือค่าใช้จ่ายใดๆ ที่เพิ่มขึ้นของนักท่องเที่ยวที่มีได้เกิดจากความผิดพลาดของทางบริษัท เช่น ภัยธรรมชาติ การจลาจล การนัดหยุดงาน การปฏิวัติ อุบัติเหตุ ความเจ็บป่วย ความสูญหายหรือเสียหายของสัมภาระ ความล่าช้า เปลี่ยนแปลง หรือการบริการของสายการบิน เหตุสุดวิสัยอื่น เป็นต้น
7. อัตราค่าบริการนี้คำนวณจากอัตราแลกเปลี่ยนเงินตราต่างประเทศ ณ วันที่ทางบริษัทเสนอราคา ดังนั้น ทางบริษัทขอสงวนสิทธิ์ในการปรับราคาค่าบริการเพิ่มขึ้น ในกรณีที่มีการเปลี่ยนแปลงอัตราแลกเปลี่ยนเงินตราต่างประเทศ ค่าตั๋วเครื่องบิน ค่าภาษีเชื้อเพลิง ค่าประกันภัยสายการบิน การเปลี่ยนแปลงเที่ยวบิน ฯลฯ
8. มัคคุเทศก์ พนักงาน หรือตัวแทนของทางบริษัท ไม่มีอำนาจในการให้คำสัญญาใดๆ แทนบริษัท เว้นแต่มีเอกสารลงนามโดยผู้มีอำนาจของบริษัทกำกับเท่านั้น

ข้อแนะนำก่อนการเดินทาง

1. กรุณาแยกของเหลว เจล สเปรย์ ที่จะนำติดตัวขึ้นเครื่องบิน ต้องมีขนาดบรรจุภัณฑ์ไม่เกิน 100 มิลลิลิตรต่อชิ้น และรวมกันทุกชิ้นไม่เกิน 1,000 มิลลิลิตร โดยแยกใส่ถุงพลาสติกใสซึ่งมีซิปล็อคปิดสนิท และสามารถนำออกมาให้เจ้าหน้าที่ตรวจได้อย่างสะดวก ณ จุดเอ็กซ์เรย์ อนุญาตให้ถือได้ท่านละ 1 ใบเท่านั้น ถ้าสิ่งของดังกล่าวมีขนาดบรรจุภัณฑ์มากกว่าที่กำหนดจะต้องใส่กระเป๋าใบใหญ่และฝากเจ้าหน้าที่โหลดใต้ท้องเครื่องบินเท่านั้น
2. สิ่งของที่มีลักษณะคล้ายกับอาวุธ เช่น กรรไกรตัดเล็บ มีดพก แหนบ อุปกรณ์กีฬา จะต้องใส่กระเป๋าใบใหญ่และฝากเจ้าหน้าที่โหลดใต้ท้องเครื่องบินเท่านั้น
3. เกาะฮ็อกมิงมีกฎหมายห้ามนำผลิตภัณฑ์ที่ทำมาจากพืช และเนื้อสัตว์ทุกชนิดเข้าประเทศ เช่น ผัก ผลไม้สด ไข่ เนื้อสัตว์ ไข่ กรอกข เพื่อเป็นการป้องกันโรคติดต่อที่จะมาจากสิ่งเหล่านี้ หากเจ้าหน้าที่ตรวจพบ จะต้องเสียค่าปรับในอัตราที่สูงมาก